様式第１２

（公表用）

最近の LPG 価格の動向について

令和6年4月

サウジアラムコ社は、我が国 LPG 輸入会社に対して、4月船積の LPG 輸出価格（FOB（Free On Board）ベース）を次のとおり設定することを通告。

令和6年4月1日からの適用価格（4月1日～4月30日船積分に適用）

① プロパン　615ドル／トン　（前月比　97．6%　▲15ドル／トン）

② ブタン　　620ドル／トン　（前月比　96．9%　▲20ドル／トン）

(注)この価格は、CP（契約価格：Contract Price）として平成6年10月から実施された価格決定方式（サウジアラムコ社がマーケット情報、原油や製品市況等を参考にしながら総合的に判断して決定）によるもの。

（参考）

		CP(ドル／トン)		為替レート（通関統計）（円/$）	CIF価格（通関統計）（円/トン）	卸売モニター価格（円/10m^3）	家庭用モニター価格（円/10m^3）
		プロパン	ブタン				
1987	年　度	125.00	127.00	139.29	22,657	―	4,596
1988	年　度	102.00	107.00	127.89	18,455	1,644	4,445
1989	年　度	102.00	104.00	142.22	19,891	1,630	4,529
1990	年　度	149.70	147.60	141.69	27,185	1,890	4,892
1991	年　度	132.60	129.20	133.12	23,834	1,900	5,188
1992	年　度	137.04	137.16	125.53	22,416	1,920	5,252
1993	年　度	116.71	119.79	108.25	17,783	1,870	5,290
1994	年　度	147.79	154.25	100.03	18,922	1,830	5,287
1995	年　度	175.17	175.67	96.04	21,423	1,875	5,317
1996	年　度	226.00	229.59	112.04	29,576	1,944	5,390
1997	年　度	183.17	188.17	122.44	28,397	1,983	5,746
1998	年　度	137.17	142.42	128.17	21,401	1,871	5,735
1999	年　度	229.58	227.33	112.06	27,567	1,914	5,744
2000	年　度	310.83	304.83	109.93	38,060	2,055	5,821
2001	年　度	243.50	217.25	124.89	34,756	2,017	5,902
2002	年　度	286.75	276.17	122.21	37,442	2,013	5,884
2003	年　度	283.00	275.42	113.49	36,097	2,067	5,906
2004	年　度	363.92	371.58	107.34	42,056	2,100	5,934
2005	年　度	478.50	488.08	113.06	58,083	2,288	6,111
2006	年　度	497.83	500.05	116.98	63,249	2,498	6,421
2007	年　度	676.42	693.50	114.67	79,610	2,761	6,642
2008	年　度	673.75	687.08	100.34	75,005	2,874	7,191
2009	年　度	573.75	590.42	92.97	54,523	2,413	7,016
2010	年　度	739.17	750.83	86.03	66,103	2,662	7,132
2011	年　度	871.67	915.83	78.96	72,985	2,727	7,286
2012	年　度	887.08	887.08	82.88	80,124	2,900	7,506

		CP(ドル／トン)		為替レート（通関統計）（円/$）	CIF価格（通関統計）（円/トン）	卸売モニター価格（円/10m^3）	家庭用モニター価格（円/10m^3）
		プロパン	ブタン				
2013	年　度	864	893	100.17	93,157	3,163	7,628
2014	年　度	669	690	110.00	80.524	2,980	7,986
2015	年　度	378	405	119.89	52,954	2,434	7,749
2016	年　度	365	412	108.42	38,993	2,189	7,550
2017	年　度	482	489	111.06	57,182	2,482	7,624
2018	年　度	523	528	110.63	61,990	2,639	7,734
2019	年　度	446	459	108.78	50,200	2,485	7,809
2020	年　度	420	412	106.01	45,799	2,390	7,869
2021年度	4月	560	530	109.57	65,059	2,811	7,962
	5月	495	475	108.84	62,586	―	―
	6月	530	525	109.49	63,707	2,737	7,967
	7月	620	620	110.56	69,026	―	―
	8月	660	655	109.89	74,706	2,929	7,996
	9月	665	665	109.87	77,744	―	―
	10月	800	795	111.40	88,501	3,154	8,113
	11月	870	830	113.95	96,079	―	―
	12月	795	750	113.99	92,506	3,444	8,335
	1月	740	710	114.93	88,822	―	―
	2月	775	775	114.83	89,471	3,344	8,450
	3月	895	920	115.85	99,324	―	―
2022年度	4月	940	960	122.81	108,960	3,643	8,572
	5月	850	860	129.22	115,210	―	―
	6月	750	750	130.37	114,553	3,647	8,802
	7月	725	725	136.03	108,702	―	―
	8月	670	660	135.22	97,855	3,552	8,824
	9月	650	630	139.93	99,367	―	―
	10月	590	560	145.07	94,806	3,655	8,832
	11月	610	610	146.25	95,396	―	―
	12月	650	650	137.98	88,276	3,527	8,863
	1月	590	605	132.09	83,400	―	―
	2月	790	790	130.35	89,479	3,390	8,869
	3月	720	740	134.90	94,097	―	―
2023年度	4月	555	545	132.18	86,252	3,688	8,936
	5月	555	555	135.37	81,067	―	―
	6月	450	440	139.27	77,480	3,112	8,945
	7月	400	375	142.35	70,235	―	―
	8月	470	460	142.36	74,602	3,083	8,910
	9月	550	560	146.48	87,854	―	―
	10月	600	615	148.87	94,029	3,353	8,942
	11月	610	620	150.33	95,550	―	―
	12月	610	620	147.10	94,182	3,411	9,019
	1月	620	630	144.03	87,465	―	―
	2月	630	640	148.14	94,359	3,444	9,010
	3月	630	640				
2024年度	4月	615	620				

1994年10月以降の CP の推移

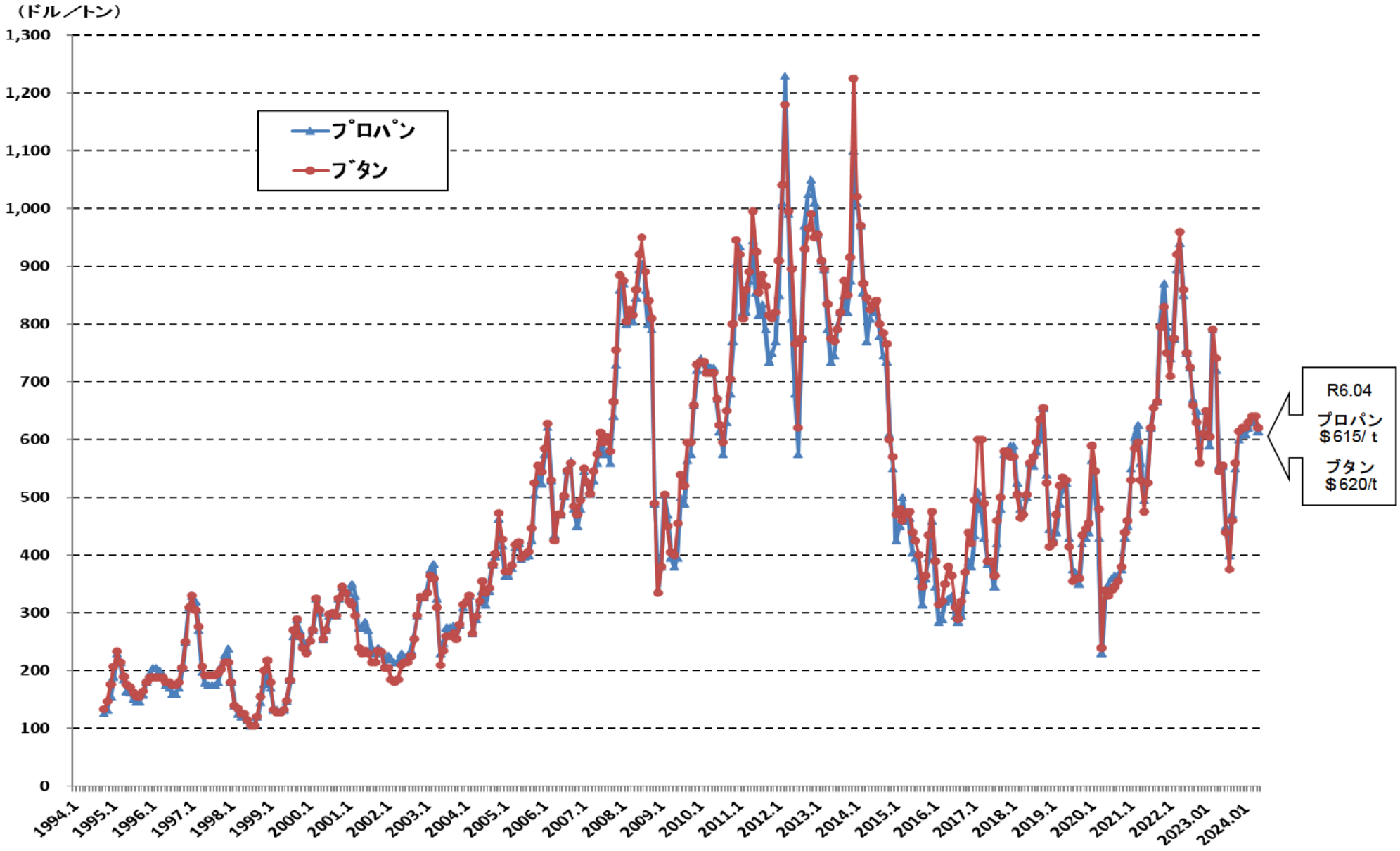

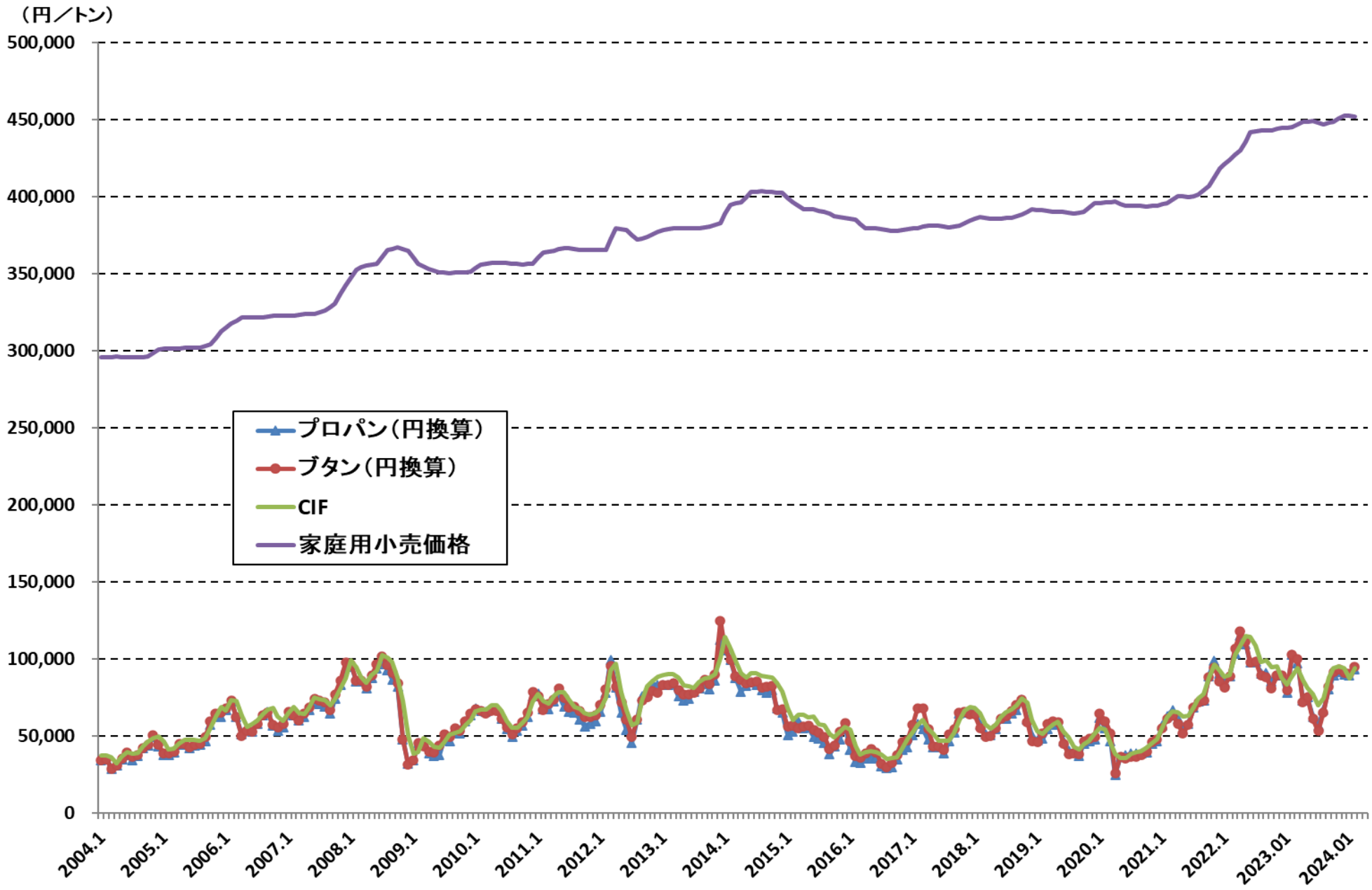
（円／トン）
500,000
450,000
400,000
350,000
300,000
250,000
200,000
150,000
100,000
50,000
0
プロパン（円換算）
ブタン（円換算）
CIF
家庭用小売価格
2004.1
2005.1
2006.1
2007.1
2008.1
2009.1
2010.1
2011.1
2012.1
2013.1
2014.1
2015.1
2016.1
2017.1
2018.1
2019.1
2020.1
2021.1
2022.1
2023.01
2024.01